

RELATÓRIO DE MONITORAMENTO DE FOCOS DE QUEIMADAS

01 a 07 de Junho de 2025

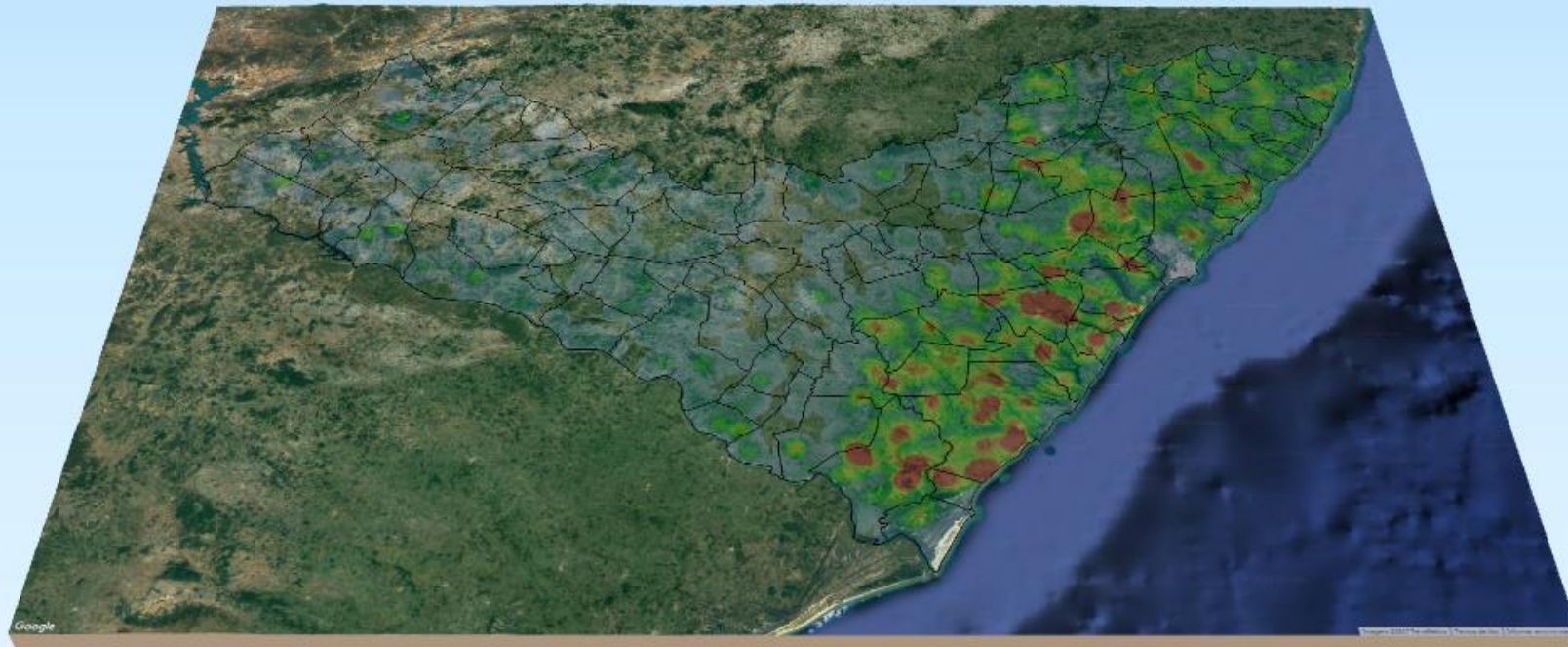

MONITORAMENTO DE FOCOS DE QUEIMADAS NO ESTADO DE ALAGOAS
RELATÓRIO TÉCNICO

PAULO SURUAGY DO AMARAL DANTAS

Governador do Estado de Alagoas

GINO CÉSAR MENESES PAIVA

Secretário de Estado do Meio Ambiente e dos Recursos Hídricos

GUSTAVO RESSURREIÇÃO LOPES

Diretor-Presidente do Instituto do Meio Ambiente de Alagoas

IVENS BARBOZA LEÃO

Diretor Executivo de Gestão do
Instituto do Meio Ambiente de Alagoas

DANIEL NIVALDO DA CONCEIÇÃO

Supervisor de Geoprocessamento do
Instituto do Meio Ambiente de Alagoas

RESUMO DAS OCORRÊNCIAS DOS FOCOS DE QUEIMADAS

01 a 07/06/2025

QUANTIDADE TOTAL DE FOCOS NO ESTADO: 31

QUANTIDADE DE FOCOS MONITORADOS¹: 28

QUANTIDADE DE FOCOS QUE AFETARAM UNIDADES DE CONSERVAÇÃO: 0

QUANTIDADE DE FOCOS QUE AFETARAM VEGETAÇÃO: 10

Transição Fitoecológica: 9

Caatinga: 1

RANKING DOS MUNICÍPIOS COM MAIOR QUANTIDADE DE REGISTROS DE FOCOS:

- 1- Traipu: 10
- 2- Jundiá: 6
- 3- Minador do Negrão: 5
- 4- Major Isidoro: 4
- 5- Inhapi: 3

RANKING DOS MUNICÍPIOS COM MENOR QUANTIDADE DE REGISTROS DE FOCOS:

- 1- Delmiro Gouveia: 1
- 2- Dois Riachos: 1
- 3- Olho d'Água do Casado: 1

FOCOS MONITORADOS E NÃO MONITORADOS

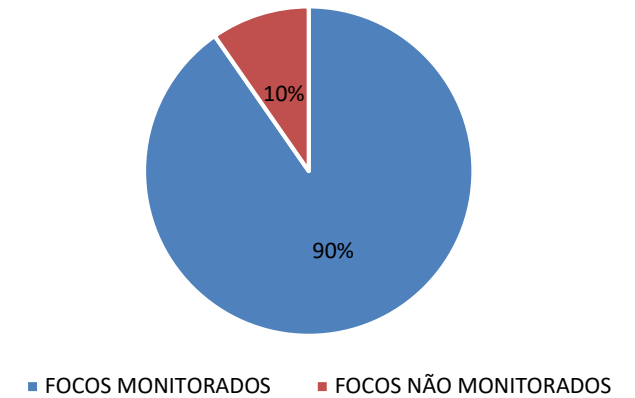

FOCOS POR TIPO DE VEGETAÇÃO AFETADA

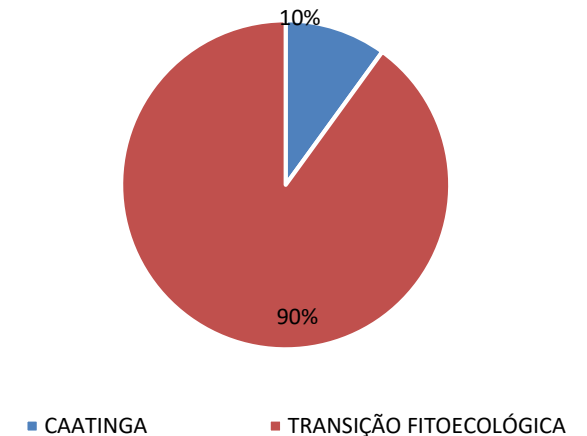

¹Focos monitorados correspondem àqueles que afetaram remanescentes de vegetação ou unidades de conservação, além das ocorrências identificadas nas propriedades rurais, segundo dados do Cadastro Ambiental Rural.



INSTITUTO DO MEIO AMBIENTE
ESTADO DE ALAGOAS

Av. Fernandes Lima, 679
Farol – CEP 57057-450 – Maceió, Alagoas.
Fone: 3315-1738/1778
Fax 3315-1732; www.ima.al.gov.

INSTITUTO DO MEIO AMBIENTE DE ALAGOAS

SUPERVISÃO DE GEOPROCESSAMENTO

RELATÓRIO SEMANAL DE MONITORAMENTO DE FOCOS DE QUEIMADAS

Página: 4

Relatório:
01 a 07/06/2025

Evolução dos Focos de Queimadas

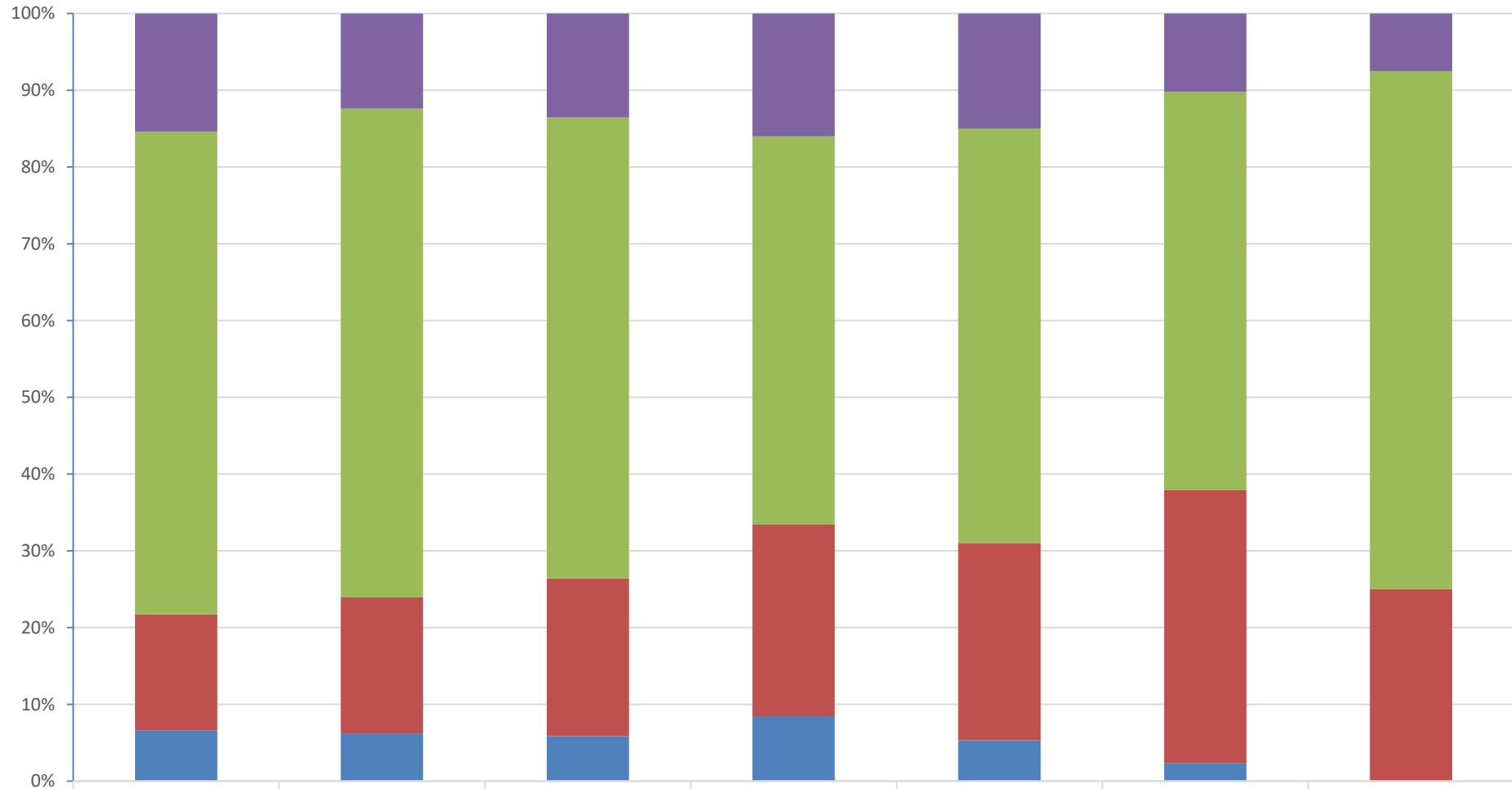

Focos Não Monitorados

2322

JAN

143

MAR

262

MAI

22

Propriedades CAR

9492

1315

634

503

944

198

27

Em Remanescentes de Vegetação

2274

366

217

248

449

136

10

Em Unidades de Conservação

998

128

62

84

93

9

0



INSTITUTO DO MEIO AMBIENTE
ESTADO DE ALAGOAS

Av. Fernandes Lima, 679
Farol – CEP 57057-450 – Maceió, Alagoas.
Fone: 3315-1738/1778
Fax 3315-1732; www.ima.al.gov.

INSTITUTO DO MEIO AMBIENTE DE ALAGOAS
ASSESSORIA AMBIENTAL DE GEOPROCESSAMENTO
RELATÓRIO SEMANAL DE MONITORAMENTO DE FOCOS DE QUEIMADAS

Evolução dos Focos de Queimadas em Remanescentes de Vegetação

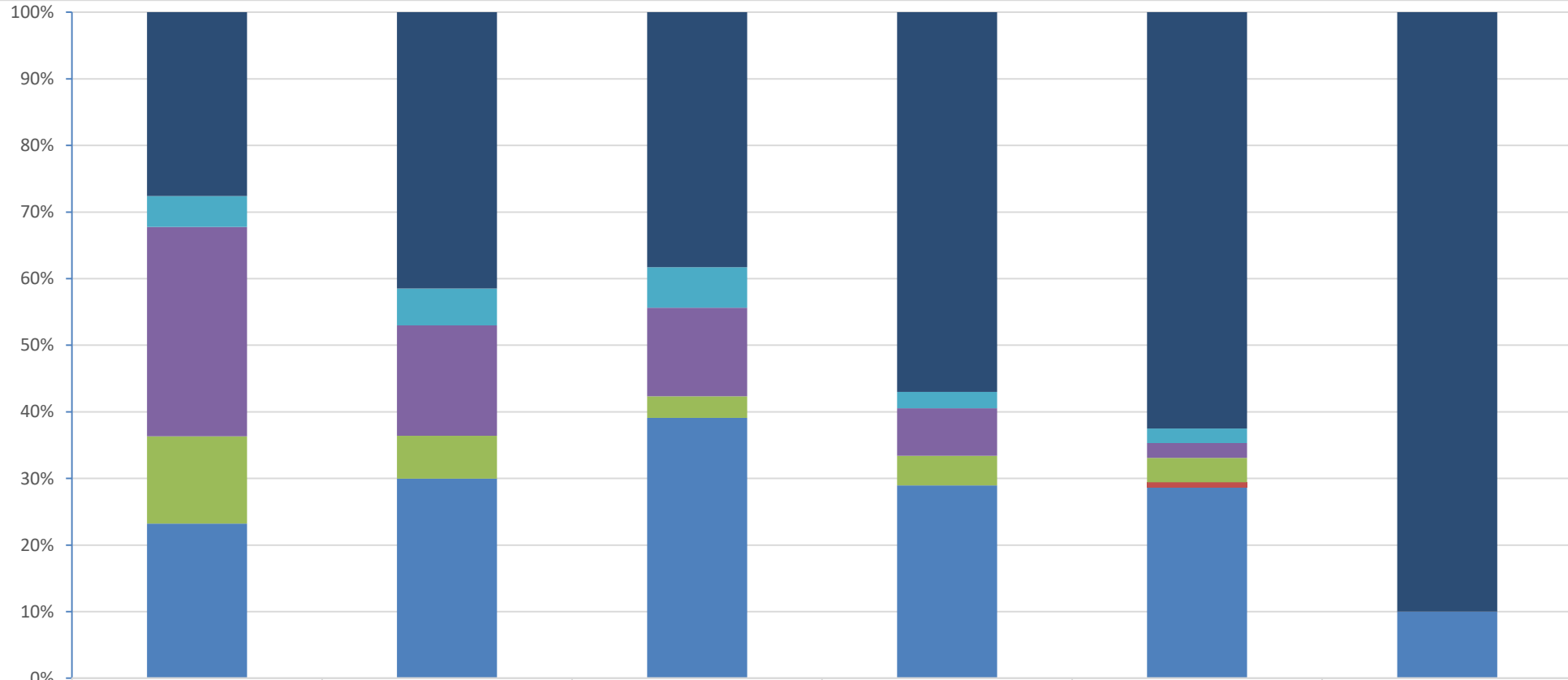

	JAN	FEV	MAR	ABR	MAI	22
■ Transição Fitoecológicas	101	90	95	256	85	9
■ Refúgio Ecológico	0	0	0	0	0	0
■ Formações Pioneiras	17	12	15	11	3	0
■ Floresta Ombrófila	115	36	33	32	3	0
■ Floresta Estacional	48	14	8	20	5	0
■ Cerrado	0	0	0	0	1	0
■ Caatinga	85	65	97	130	39	1



**INSTITUTO DO MEIO AMBIENTE
ESTADO DE ALAGOAS**

Av. Fernandes Lima, 679
Farol – CEP 57057-450 – Maceió, Alagoas.
Fone: 3315-1738/1778
Fax 3315-1732; www.ima.al.gov.

INSTITUTO DO MEIO AMBIENTE DE ALAGOAS

SUPERVISÃO DE GEOPROCESSAMENTO

RELATÓRIO SEMANAL DE MONITORAMENTO DE FOCOS DE QUEIMADAS

Evolução dos Focos de Queimadas em APAs

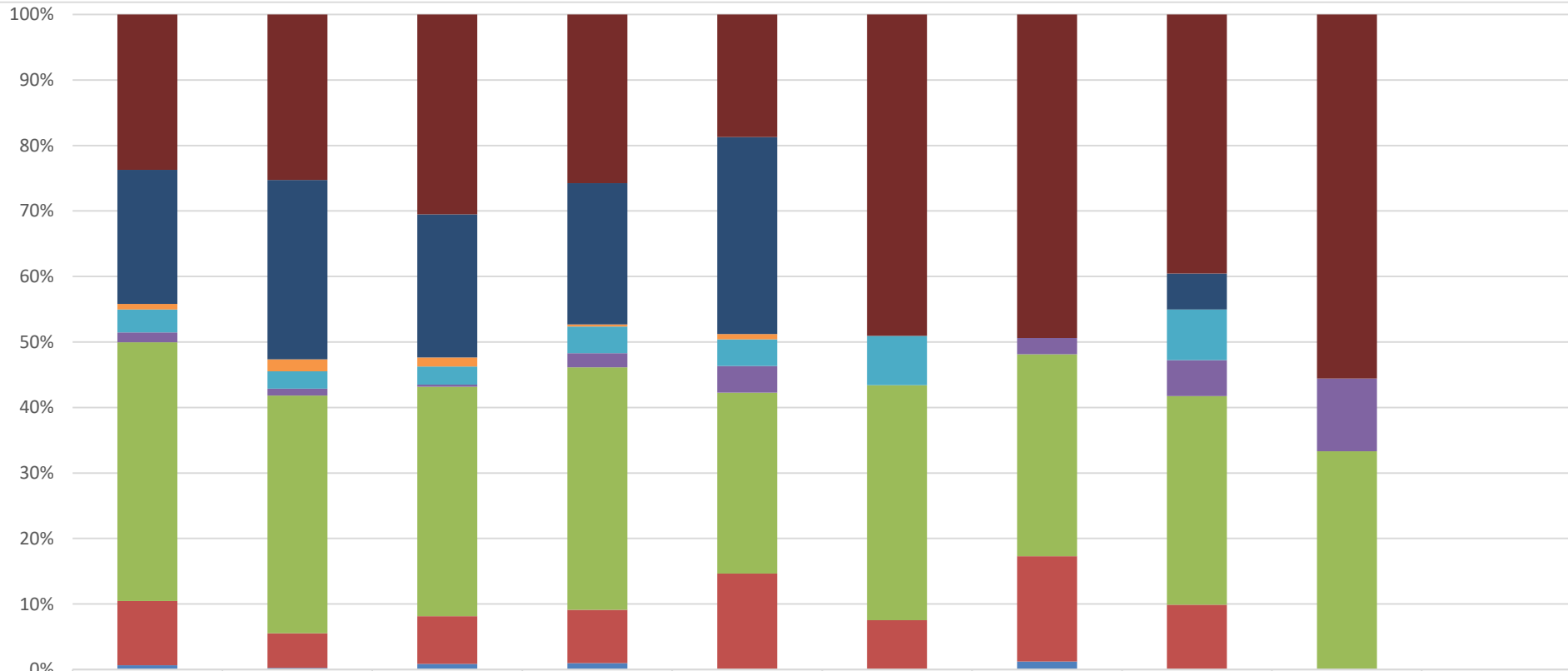

	2021	2022	2023	2024	JAN	FEV	MAR	ABR	MAI	22
■ APA Serra da Caiçara	902	96	176	240	23	26	40	36	5	0
■ APA do Pratagy	777	104	126	201	37	0	0	5	0	0
■ APA do Catolé e Fernão Velho	32	7	8	3	1	0	0	0	0	0
■ APA de Santa Rita	134	10	16	38	5	4	0	7	0	0
■ APA de Piaçabuçu	56	4	2	20	5	0	2	5	1	0
■ APA de Murici	1501	138	202	345	34	19	25	29	3	0
■ APA da Marituba do Peixe	373	20	42	76	18	4	13	9	0	0
■ APA Costa dos Corais	25	1	5	9	0	0	1	0	0	0



INSTITUTO DO MEIO AMBIENTE
ESTADO DE ALAGOAS

Av. Fernandes Lima, 679
Farol – CEP 57057-450 – Maceió, Alagoas.
Fone: 3315-1738/1778
Fax 3315-1732; www.ima.al.gov.

INSTITUTO DO MEIO AMBIENTE DE ALAGOAS

SUPERVISÃO DE GEOPROCESSAMENTO

RELATÓRIO SEMANAL DE MONITORAMENTO DE FOCOS DE QUEIMADAS

Página: 8

Relatório:
01 a 07/06/2025

Evolução dos Focos de Queimadas em Outras Unidades de Conservação

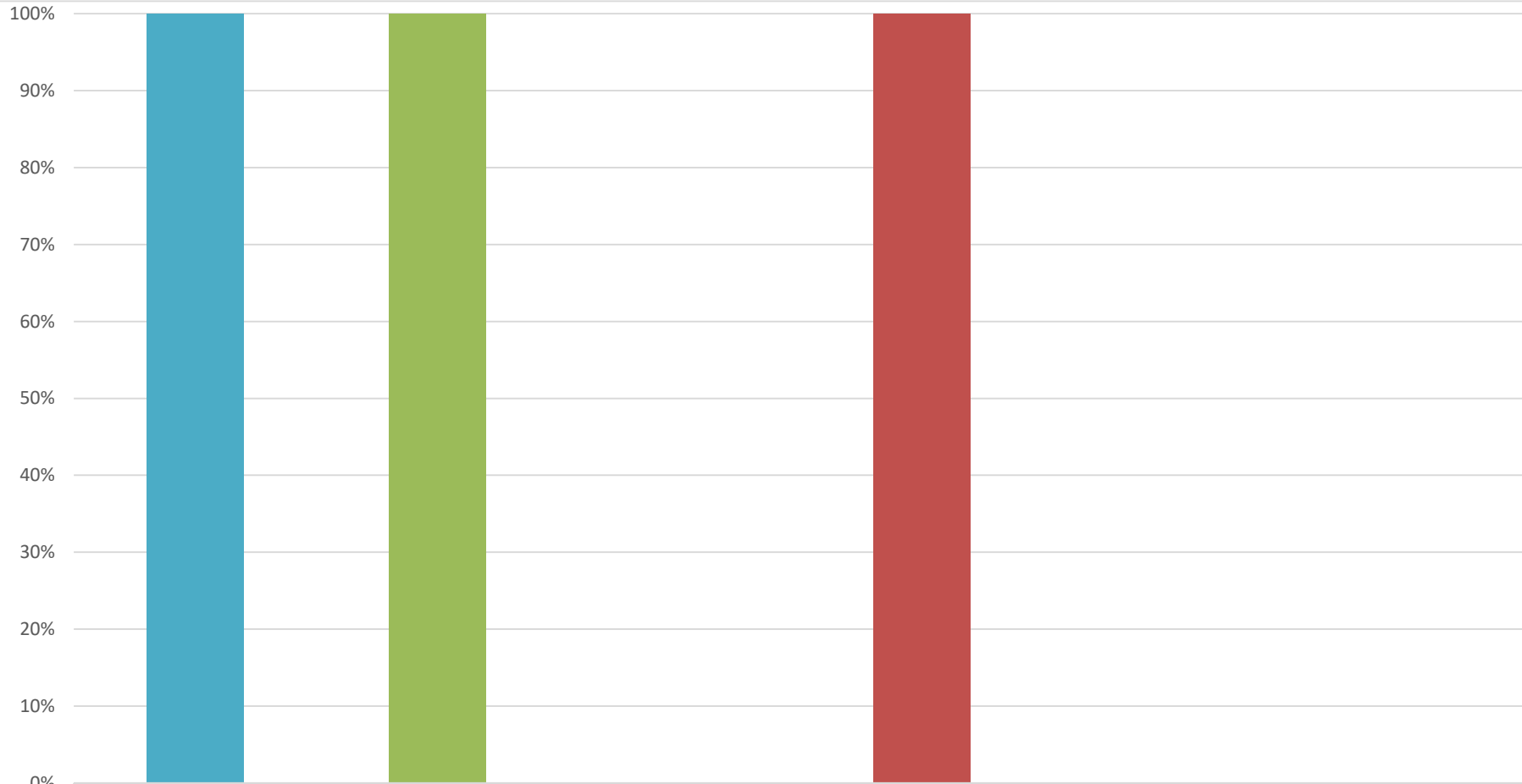

RVS Morros do Craunã	0	0	0	0	0	0
RESEX de Jequiá	1	0	0	0	0	0
RESEC Manguezais da Lagoa de Roteiro	0	0	0	0	0	0
REBIO de Pedra Talhada	0	2	0	0	0	0
MONA do Rio São Francisco	0	0	0	2	0	0

DISTRIBUIÇÃO ESPACIAL DOS FOCOS DE QUEIMADAS – 01 a 07/06/2025

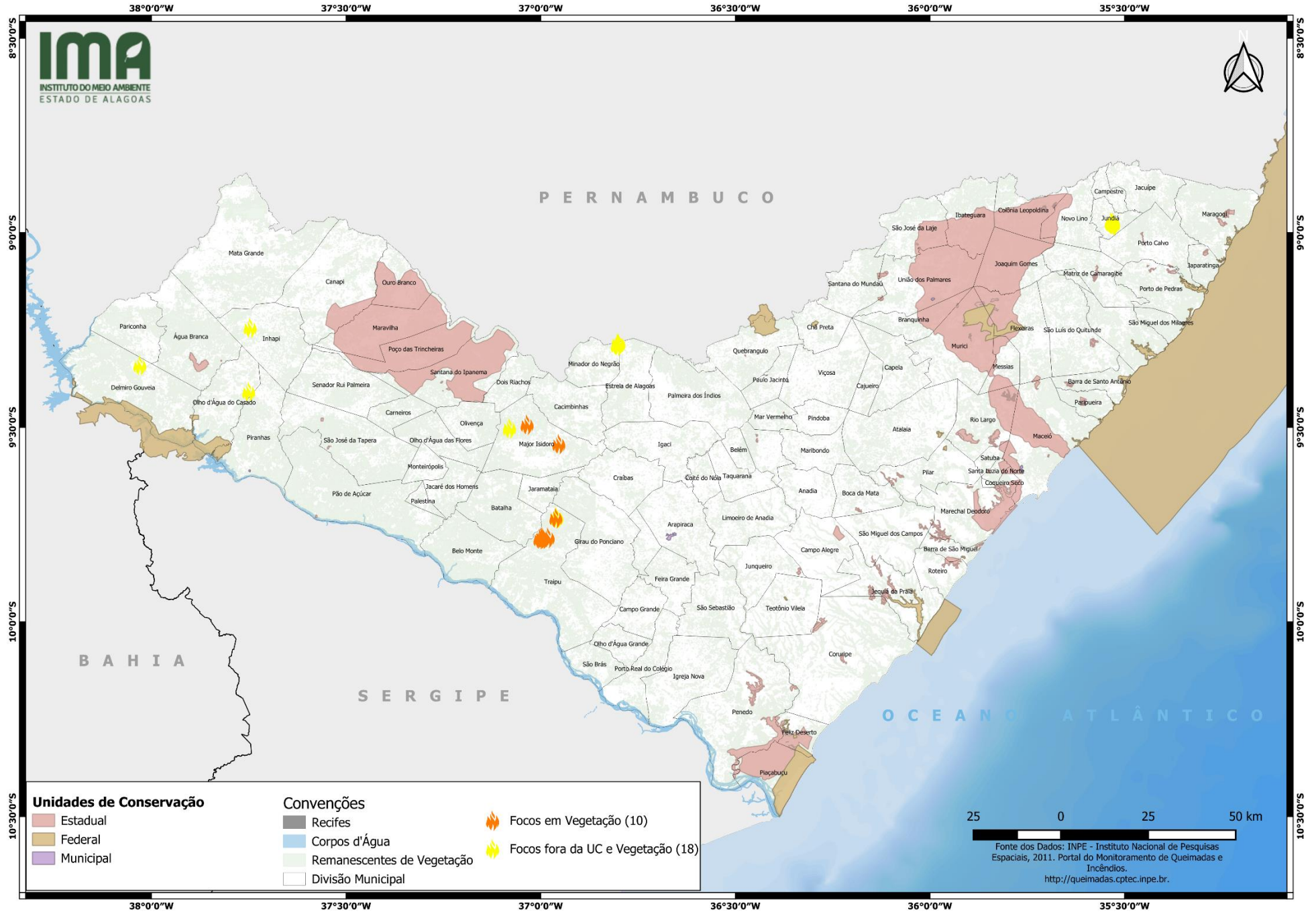

CONCENTRAÇÃO DOS FOCOS DE QUEIMADAS – 01/01/2025 a 07/06/2025

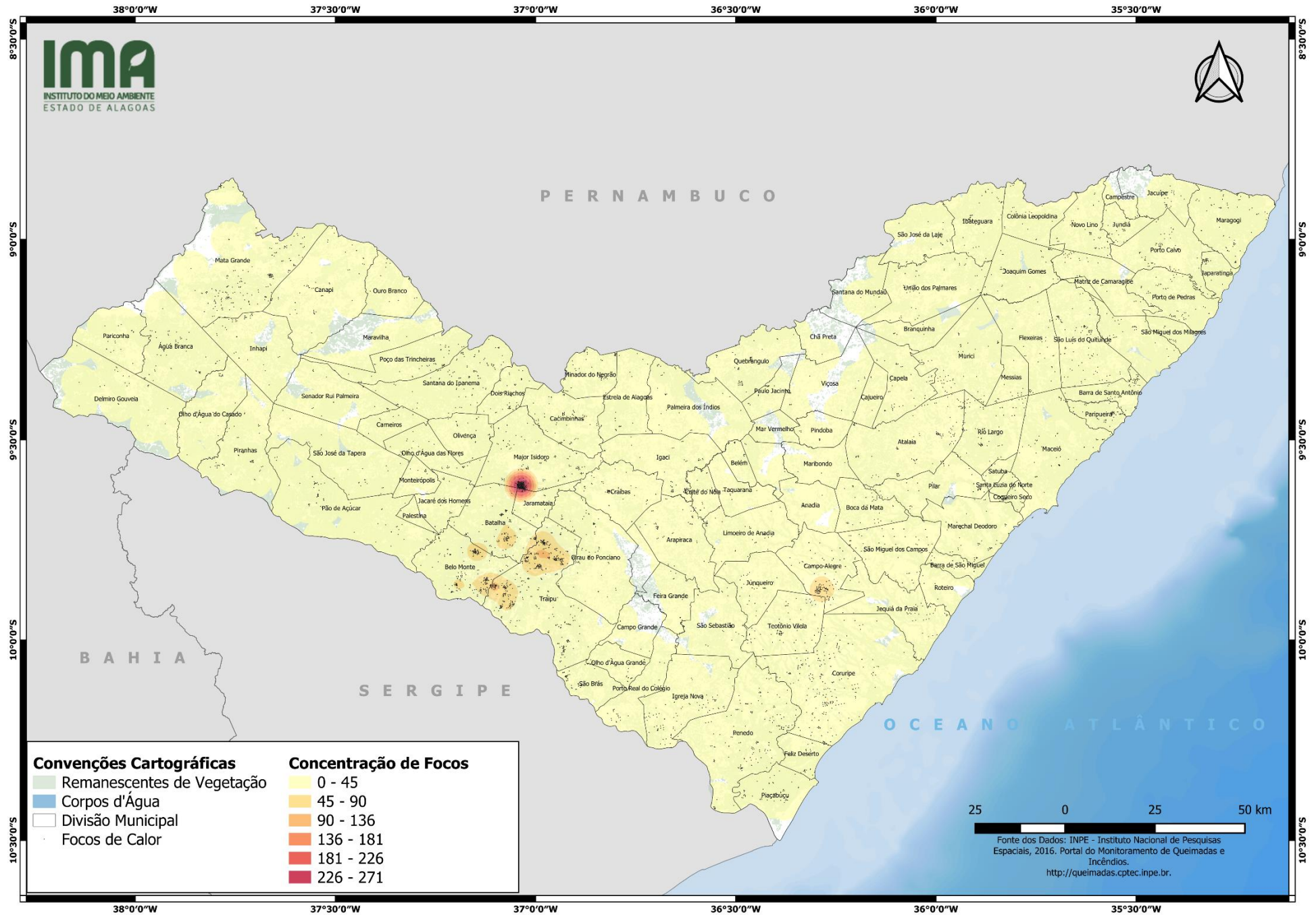



INSTITUTO DO MEIO AMBIENTE
ESTADO DE ALAGOAS

Av. Fernandes Lima, 679
Farol – CEP 57057-450 – Maceió, Alagoas.
Fone: 3315-1738/1778
Fax 3315-1732; www.ima.al.gov.

INSTITUTO DO MEIO AMBIENTE DE ALAGOAS
ASSESSORIA AMBIENTAL DE GEOPROCESSAMENTO
RELATÓRIO SEMANAL DE MONITORAMENTO DE FOCOS DE QUEIMADAS

Página: 11

Relatório:
01 a 07/06/2025

MUNICÍPIO	QTD FOCOS	DATA (aaaa/mm/dd)	HORA GMT (hms)	LATITUDE	LONGITUDE	PRECIPITAÇÃO (mm)	UNIDADE DE CONSERVAÇÃO	TIPO DE VEGETAÇÃO AFETADA	CÓDIGO DA PROPRIEDADE DE OCORRÊNCIA DO FOCO DE QUEIMADA
Traipu	10	01/06/2025	21:20:00	-9,78320	-36,98100	0,45	-	Transição Fitoecológicas	AL-2709202-A88057AC9A844259A90A9E431F86596A
		01/06/2025	21:40:00	-9,78320	-36,98100	0,45	-	Transição Fitoecológicas	AL-2709202-A88057AC9A844259A90A9E431F86596A
		02/06/2025	00:20:00	-9,78650	-37,00228	1,30	-	Transição Fitoecológicas	AL-2709202-BD4EA5B010E444DE9AD59376F906A100
		02/06/2025	03:49:00	-9,78347	-36,99405	1,24	-	Transição Fitoecológicas	AL-2709202-10C1CC5A60EF45F5AC8601B4C315F55A
		02/06/2025	03:49:00	-9,78293	-36,99754	1,26	-	Transição Fitoecológicas	AL-2709202-10C1CC5A60EF45F5AC8601B4C315F55A
		02/06/2025	04:17:00	-9,78532	-36,99393	1,24	-	Transição Fitoecológicas	AL-2709202-10C1CC5A60EF45F5AC8601B4C315F55A
		02/06/2025	04:17:00	-9,78471	-36,99850	1,28	-	Transição Fitoecológicas	AL-2709202-10C1CC5A60EF45F5AC8601B4C315F55A
		07/06/2025	15:16:00	-9,73185	-36,95971	0,00	-	-	AL-2709202-OFF4137AB8ED48CEB17B052FC261505C
07/06/2025	15:39:00	-9,73254	-36,95857	0,00	-	-	AL-2709202-2C532FA12C804701992A4509072022E4		
07/06/2025	15:39:00	-9,73255	-36,96129	0,00	-	Transição Fitoecológicas	AL-2709202-2C532FA12C804701992A4509072022E4		
Jundiá	6	01/06/2025	15:03:00	-8,97497	-35,53238	0,00	-	-	AL-2703908-0673247F098C4027B7E6E45788E1A2C0
		01/06/2025	15:03:00	-8,97370	-35,53474	0,00	-	-	AL-2703908-0673247F098C4027B7E6E45788E1A2C0
		01/06/2025	15:52:00	-8,97558	-35,53232	0,00	-	-	AL-2703908-0673247F098C4027B7E6E45788E1A2C0
		01/06/2025	15:52:00	-8,97505	-35,52884	0,00	-	-	AL-2703908-38FEBD6CF3DE43299F537CDC3B868BC0
		01/06/2025	15:52:00	-8,97836	-35,52833	0,00	-	-	AL-2703908-38FEBD6CF3DE43299F537CDC3B868BC0
		01/06/2025	15:52:00	-8,97889	-35,53181	0,00	-	-	AL-2703908-38FEBD6CF3DE43299F537CDC3B868BC0
Minador do Negrão	5	01/06/2025	15:31:00	-9,28439	-36,80138	0,00	-	-	AL-2705309-1E54C6DA738A42D2A562B1CB32B9414D
		01/06/2025	15:52:00	-9,28895	-36,80213	0,00	-	-	AL-2705309-1E54C6DA738A42D2A562B1CB32B9414D
		01/06/2025	15:52:00	-9,28506	-36,79903	0,00	-	-	AL-2705309-1E54C6DA738A42D2A562B1CB32B9414D
		01/06/2025	15:52:00	-9,28559	-36,80263	0,00	-	-	AL-2705309-1E54C6DA738A42D2A562B1CB32B9414D
		01/06/2025	17:15:00	-9,28954	-36,80351	0,00	-	-	AL-2705309-1E54C6DA738A42D2A562B1CB32B9414D
Major Isidoro	4	01/06/2025	04:08:00	-9,54235	-36,95359	0,00	-	Transição Fitoecológicas	-
		01/06/2025	16:43:00	-9,50258	-37,08060	0,00	-	-	AL-2704401-5314B92A225D408994920F6571B8FE3C
		01/06/2025	16:43:00	-9,49244	-37,03518	0,00	-	Caatinga	AL-2704401-9C9B90E47EEA416C83DA03387C7BA258
		01/06/2025	16:43:00	-9,50091	-37,08049	0,00	-	-	AL-2704401-F1C5C9B41D2D4C2DB877FF2E6E93C0E9
Inhapi	3	01/06/2025	15:31:00	-9,24221	-37,74626	0,00	-	-	-
		01/06/2025	15:52:00	-9,24258	-37,74673	0,00	-	-	-
		01/06/2025	15:52:00	-9,24355	-37,74652	0,00	-	-	AL-2703304-A5FEF1AA22044658A6F501FACBC5E973
Delmiro Gouveia	1	03/06/2025	16:05:00	-9,34024	-38,03008	0,00	-	-	AL-2702405-11A43EB9DC23430687E5D09820CCB07F
Dois Riachos	1	01/06/2025	15:52:00	-9,36476	-37,07116	0,00	-	-	-
Olho d'Água do Casado	1	01/06/2025	15:52:00	-9,40795	-37,75019	0,00	-	-	AL-2705804-BDEDC455E81B48CD81E13646D601DF19