

# RELATÓRIO DE MONITORAMENTO DE FOCOS DE QUEIMADAS

06 a 12 de Abril de 2025

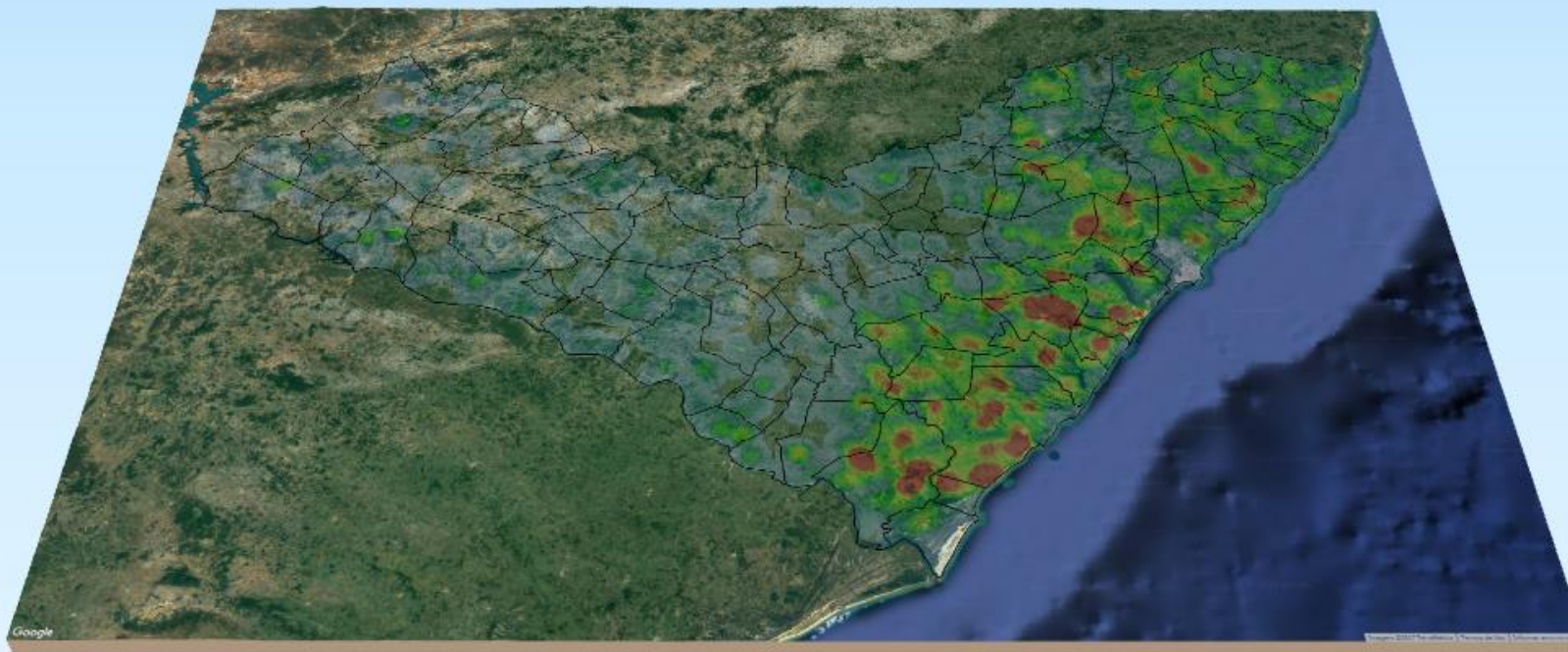

**MONITORAMENTO DE FOCOS DE QUEIMADAS NO ESTADO DE ALAGOAS**  
**RELATÓRIO TÉCNICO**

**PAULO SURUAGY DO AMARAL DANTAS**

Governador do Estado de Alagoas

**GINO CÉSAR MENESES PAIVA**

Secretário de Estado do Meio Ambiente e dos Recursos Hídricos

**GUSTAVO RESSURREIÇÃO LOPES**

Diretor-Presidente do Instituto do Meio Ambiente de Alagoas

**IVENS BARBOZA LEÃO**

Diretor Executivo de Gestão do  
Instituto do Meio Ambiente de Alagoas

**DANIEL NIVALDO DA CONCEIÇÃO**

Supervisor de Geoprocessamento do  
Instituto do Meio Ambiente de Alagoas

# RESUMO DAS OCORRÊNCIAS DOS FOCOS DE QUEIMADAS

## 06 a 12/04/2025

QUANTIDADE TOTAL DE FOCOS NO ESTADO: 185

QUANTIDADE DE FOCOS MONITORADOS<sup>1</sup>: 151

QUANTIDADE DE FOCOS QUE AFETARAM UNIDADES DE CONSERVAÇÃO: 20

APA Serra da Caiçara: 11

APA de Murici: 1

APA de Piaçabuçu: 5

APA do Pratagy: 1

APA da Marituba do Peixe: 2

QUANTIDADE DE FOCOS QUE AFETARAM VEGETAÇÃO: 57

Caatinga: 31

Floresta Estacional: 4

Transição Fitoecológica: 13

Floresta Ombrófila: 3

Formações Pioneiras: 6

RANKING DOS MUNICÍPIOS COM MAIOR QUANTIDADE DE REGISTROS DE FOCOS:

- 1- Traipu: 19
- 2- Minador do Negrão: 15
- 3- Major Isidoro: 12
- 4- Craíbas: 8
- 5- Santana do Ipanema: 7

RANKING DOS MUNICÍPIOS COM MENOR QUANTIDADE DE REGISTROS DE FOCOS:

- 1- Arapiraca: 1
- 2- Atalaia: 1
- 3- Belém: 1
- 4- Branquinha: 1
- 5- Capela: 1

FOCOS MONITORADOS E NÃO MONITORADOS

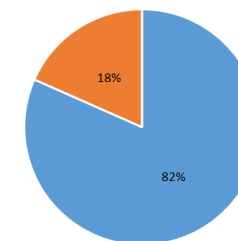

■ FOCOS MONITORADOS ■ FOCOS NÃO MONITORADOS

FOCOS POR TIPO DE VEGETAÇÃO AFETADA

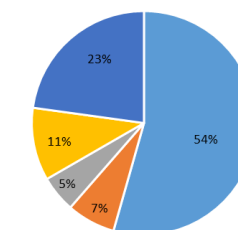

■ CAATINGA ■ FLORESTA ESTACIONAL ■ FLORESTA OMBRÓFILA  
■ FORMAÇÕES PIONEIRAS ■ TRANSIÇÃO FITOECOLÓGICA

FOCOS POR UC'S AFETADAS

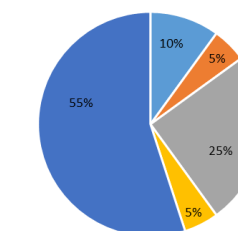

■ APA da Marituba do Peixe ■ APA de Murici ■ APA de Piaçabuçu ■ APA do Pratagy ■ APA Serra da Caiçara

<sup>1</sup>Focos monitorados correspondem àqueles que afetaram remanescentes de vegetação ou unidades de conservação, além das ocorrências identificadas nas propriedades rurais, segundo dados do Cadastro Ambiental Rural.



INSTITUTO DO MEIO AMBIENTE  
ESTADO DE ALAGOAS

Av. Fernandes Lima, 679  
Farol – CEP 57057-450 – Maceió, Alagoas.  
Fone: 3315-1738/1778  
Fax 3315-1732; www.ima.al.gov.

## INSTITUTO DO MEIO AMBIENTE DE ALAGOAS

### SUPERVISÃO DE GEOPROCESSAMENTO

# RELATÓRIO SEMANAL DE MONITORAMENTO DE FOCOS DE QUEIMADAS

Página: 4

Relatório:  
06 a 12/04/2025

### Evolução dos Focos de Queimadas

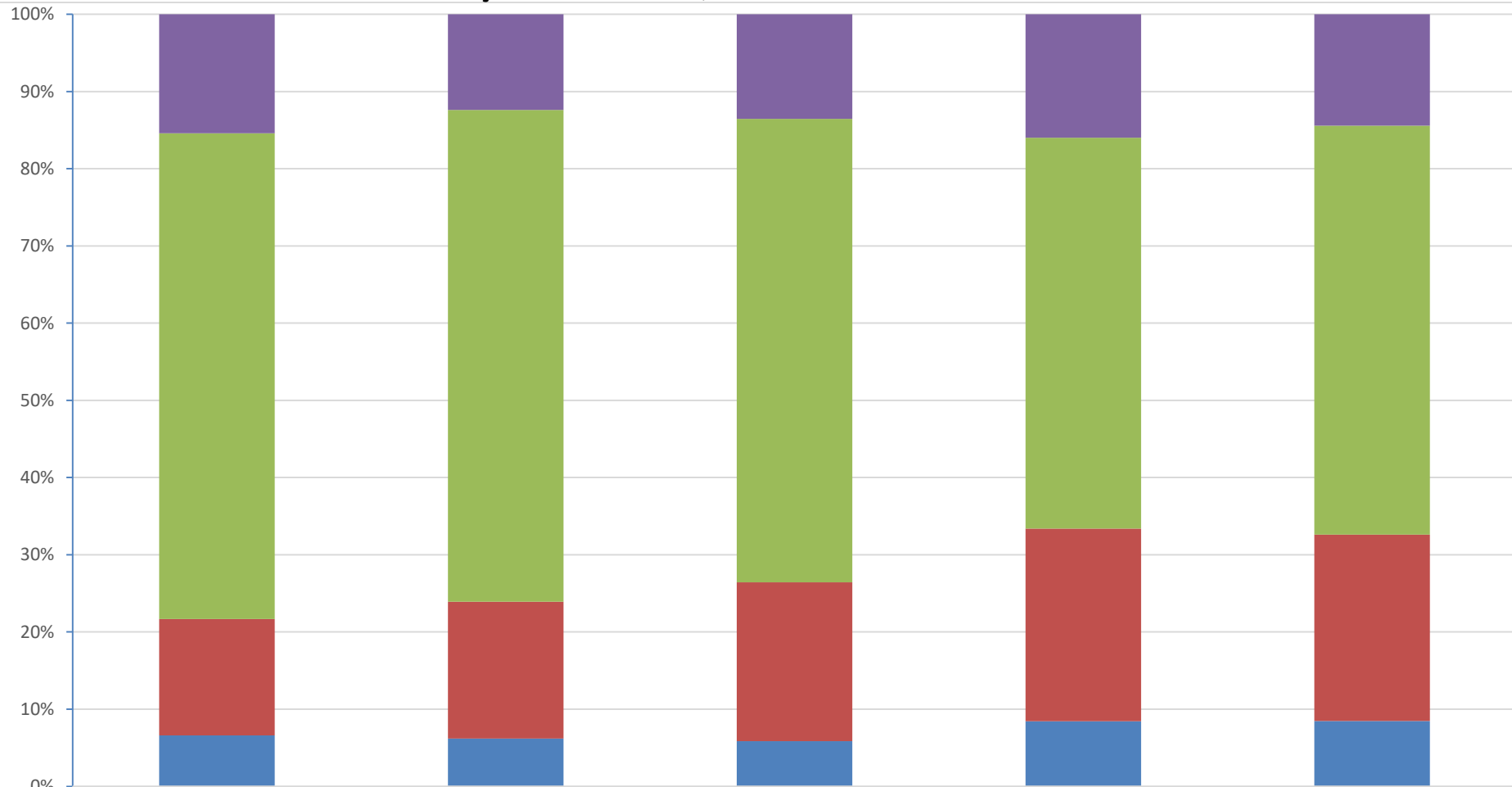

■ Focos Não Monitorados

■ Propriedades CAR

■ Em Remanescentes de Vegetação

■ Em Unidades de Conservação

2024

JAN

FEV

MAR

14

2322

256

143

159

34

9492

1315

634

503

125

2274

366

217

248

57

998

128

62

84

20



INSTITUTO DO MEIO AMBIENTE  
ESTADO DE ALAGOAS

Av. Fernandes Lima, 679  
Farol – CEP 57057-450 – Maceió, Alagoas.  
Fone: 3315-1738/1778  
Fax 3315-1732; www.ima.al.gov.

INSTITUTO DO MEIO AMBIENTE DE ALAGOAS  
ASSESSORIA AMBIENTAL DE GEOPROCESSAMENTO  
RELATÓRIO SEMANAL DE MONITORAMENTO DE FOCOS DE QUEIMADAS

Evolução dos Focos de Queimadas em Remanescentes de Vegetação

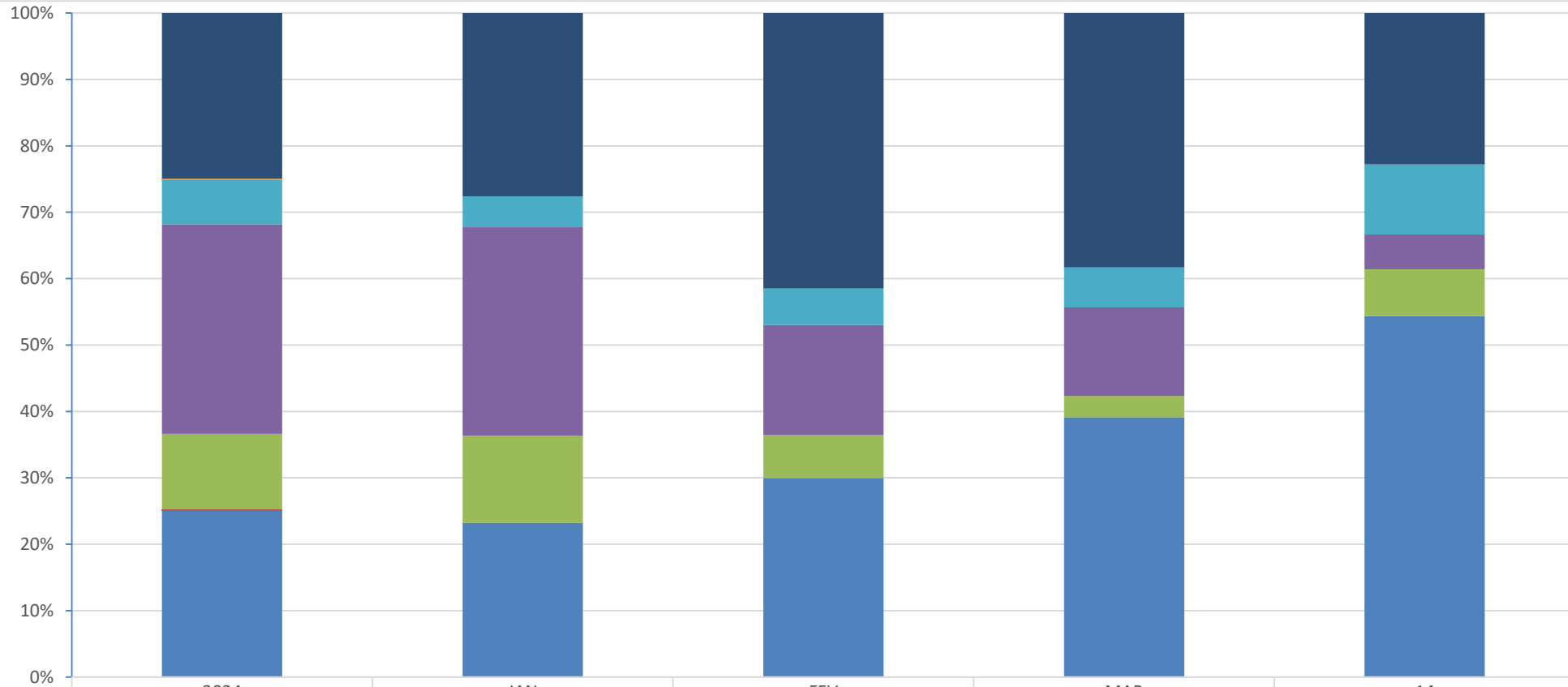

	2024	JAN	FEV	MAR	14
■ Transição Fitoecológicas	567	101	90	95	13
■ Refúgio Ecológico	5	0	0	0	0
■ Formações Pioneiras	152	17	12	15	6
■ Floresta Ombrófila	717	115	36	33	3
■ Floresta Estacional	259	48	14	8	4
■ Cerrado	5	0	0	0	0
■ Caatinga	569	85	65	97	31



INSTITUTO DO MEIO AMBIENTE  
ESTADO DE ALAGOAS

Av. Fernandes Lima, 679  
Farol – CEP 57057-450 – Maceió, Alagoas.  
Fone: 3315-1738/1778  
Fax 3315-1732; www.ima.al.gov.

INSTITUTO DO MEIO AMBIENTE DE ALAGOAS

SUPERVISÃO DE GEOPROCESSAMENTO

RELATÓRIO SEMANAL DE MONITORAMENTO DE FOCOS DE QUEIMADAS

Evolução dos Focos de Queimadas em APAs

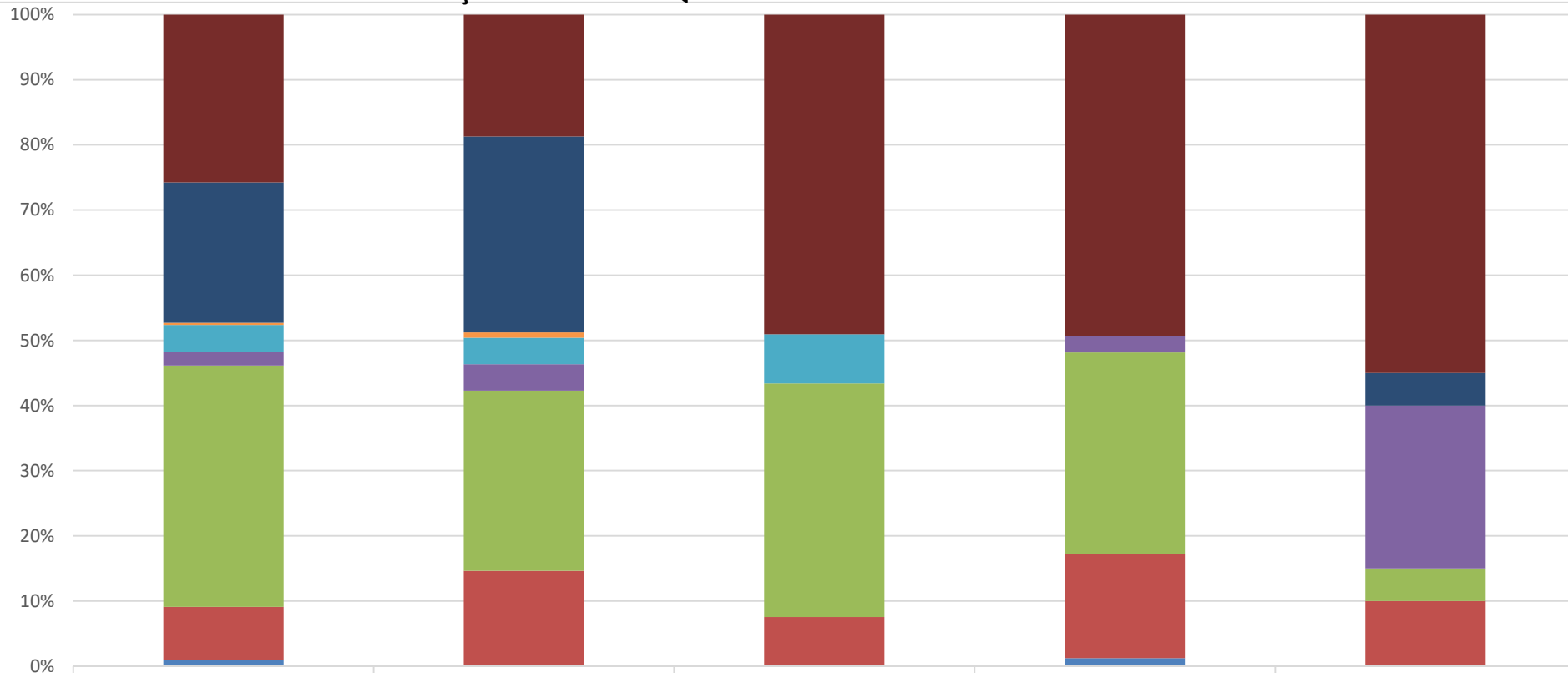

	2024	JAN	FEV	MAR	14
■ APA Serra da Caiçara	240	23	26	40	11
■ APA do Pratagy	201	37	0	0	1
■ APA do Catolé e Fernão Velho	3	1	0	0	0
■ APA de Santa Rita	38	5	4	0	0
■ APA de Piaçabuçu	20	5	0	2	5
■ APA de Murici	345	34	19	25	1
■ APA da Marituba do Peixe	76	18	4	13	2
■ APA Costa dos Corais	9	0	0	1	0



INSTITUTO DO MEIO AMBIENTE  
ESTADO DE ALAGOAS

Av. Fernandes Lima, 679  
Farol – CEP 57057-450 – Maceió, Alagoas.  
Fone: 3315-1738/1778  
Fax 3315-1732; www.ima.al.gov.

INSTITUTO DO MEIO AMBIENTE DE ALAGOAS  
ASSESSORIA AMBIENTAL DE GEOPROCESSAMENTO  
RELATÓRIO SEMANAL DE MONITORAMENTO DE FOCOS DE QUEIMADAS

Evolução dos Focos de Queimadas em RPPN's

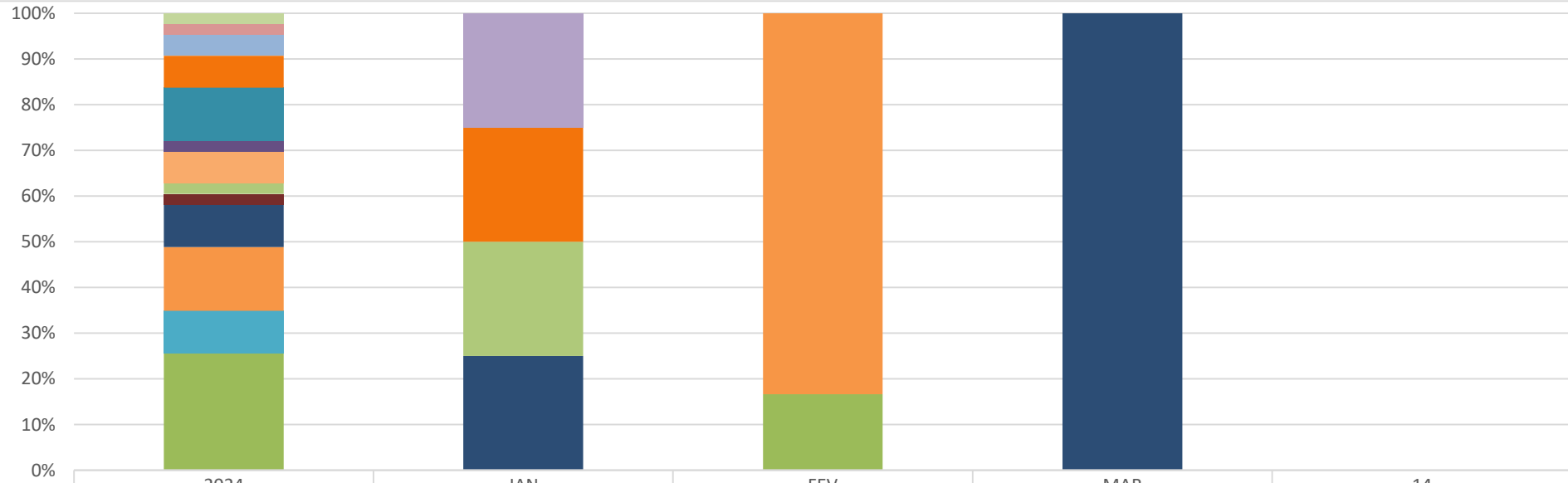

	2024	JAN	FEV	MAR	14
RPPN Baixa Grande	0	1	0	0	0
RPPN Rosa do Sol	1	0	0	0	0
RPPN Reserva Green Garden	1	0	0	0	0
RPPN Sereno	2	0	0	0	0
RPPN Reserva Mata da Sálvia	3	1	0	0	0
RPPN Lula Lobo	5	0	0	0	0
RPPN Olho d'Água	1	0	0	0	0
RPPN Serra d'Água	3	0	0	0	0
RPPN Quebra Carro	1	1	0	0	0
RPPN Eustáquio Toledo Neto	1	0	0	0	0
RPPN Dubinha Guimarães	4	1	0	3	0
RPPN Conceição Lyra 3	6	0	5	0	0
RPPN Conceição Lyra 2	4	0	0	0	0
RPPN Benedito Coutinho	11	0	1	0	0



INSTITUTO DO MEIO AMBIENTE  
ESTADO DE ALAGOAS

Av. Fernandes Lima, 679  
Farol – CEP 57057-450 – Maceió, Alagoas.  
Fone: 3315-1738/1778  
Fax 3315-1732; www.ima.al.gov.

## INSTITUTO DO MEIO AMBIENTE DE ALAGOAS

### SUPERVISÃO DE GEOPROCESSAMENTO

#### RELATÓRIO SEMANAL DE MONITORAMENTO DE FOCOS DE QUEIMADAS

Página: 8

Relatório:  
06 a 12/04/2025

#### Evolução dos Focos de Queimadas em Outras Unidades de Conservação

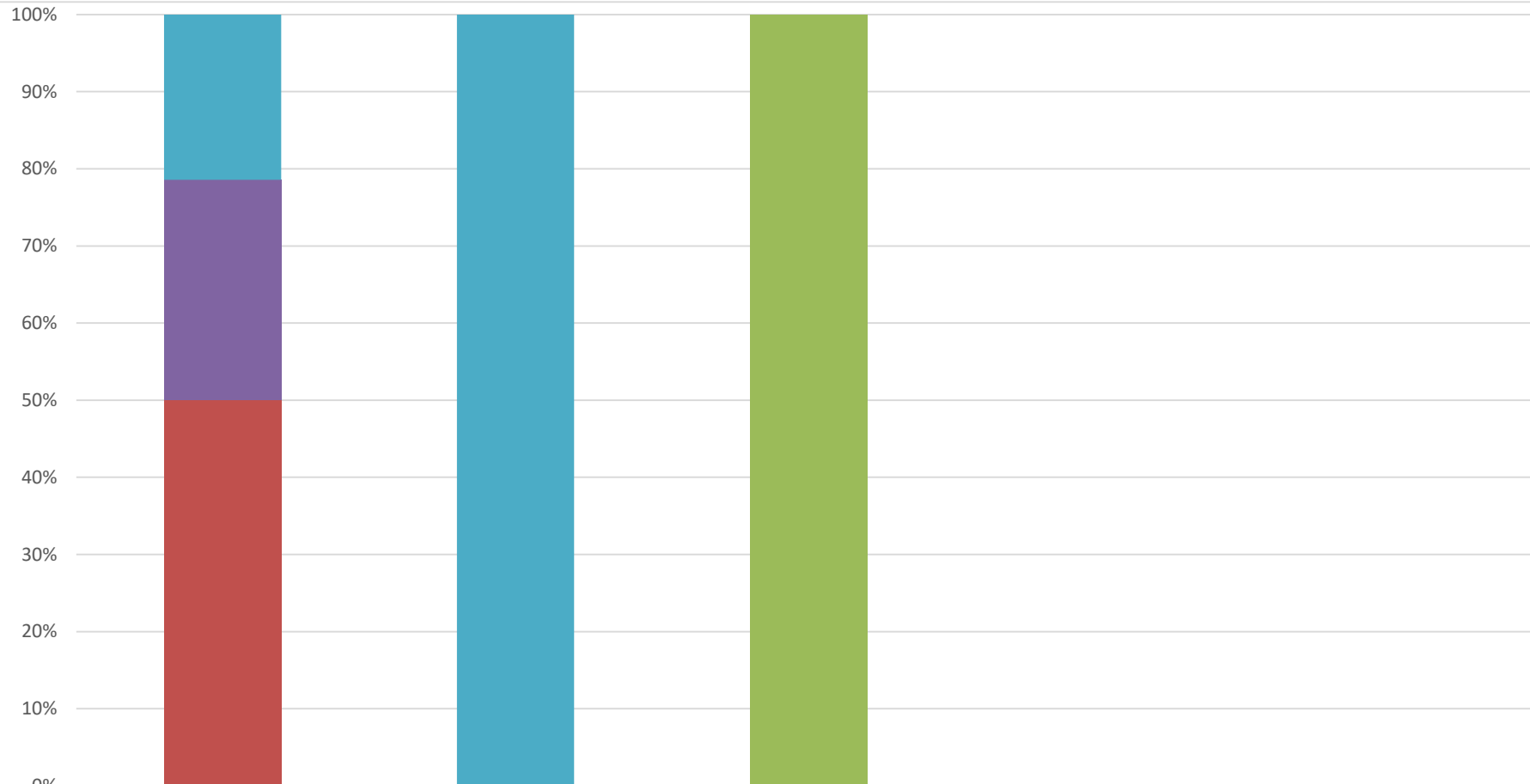

RVS Morros do Craunã	0	0	0	0	0
RESEX de Jequiá	3	1	0	0	0
RESEC Manguezais da Lagoa de Roteiro	4	0	0	0	0
REBIO de Pedra Talhada	0	0	2	0	0
MONA do Rio São Francisco	7	0	0	0	0



# DISTRIBUIÇÃO ESPACIAL DOS FOCOS DE QUEIMADAS – 06 a 12/04/2025

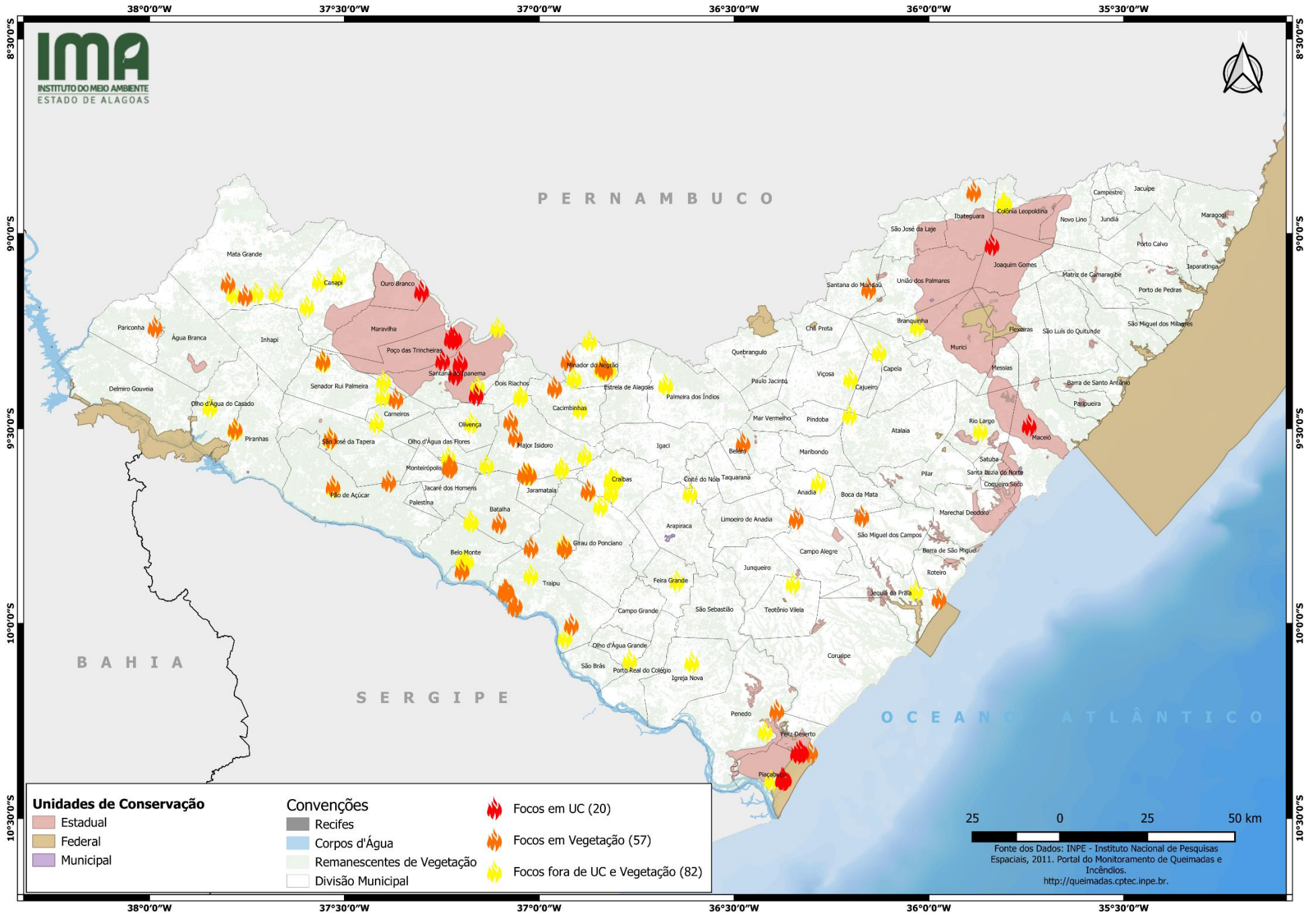

# CONCENTRAÇÃO DOS FOCOS DE QUEIMADAS – 01/01/2025 a 12/04/2025

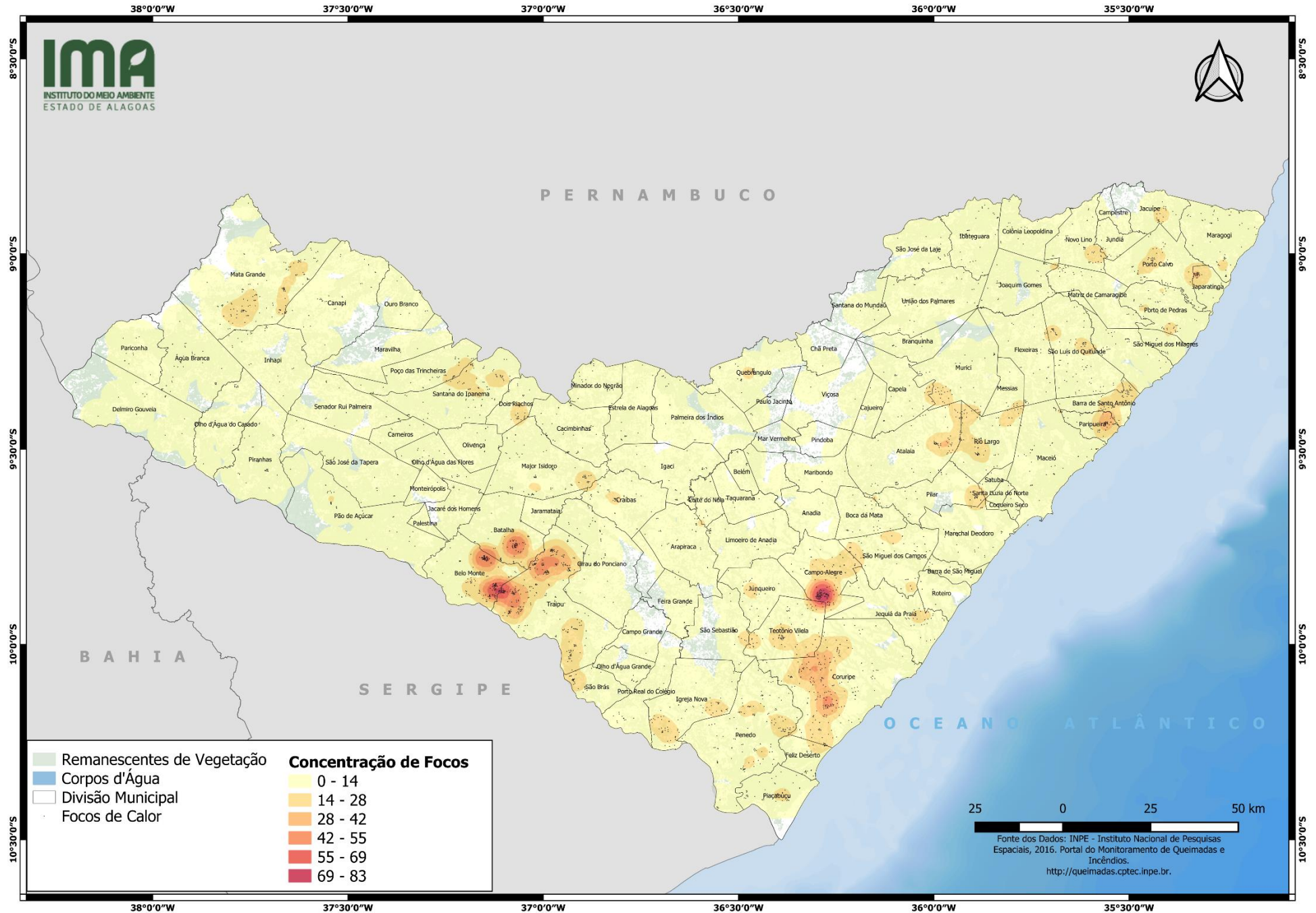



INSTITUTO DO MEIO AMBIENTE  
ESTADO DE ALAGOAS

Av. Fernandes Lima, 679  
Farol – CEP 57057-450 – Maceió, Alagoas.  
Fone: 3315-1738/1778  
Fax 3315-1732; www.ima.al.gov.

INSTITUTO DO MEIO AMBIENTE DE ALAGOAS  
ASSESSORIA AMBIENTAL DE GEOPROCESSAMENTO  
RELATÓRIO SEMANAL DE MONITORAMENTO DE FOCOS DE QUEIMADAS

Página: 11

Relatório:  
06 a 12/04/2025

MUNICÍPIO	QTD FOCOS	DATA (aaaa/mm/dd)	HORA GMT (hms)	LATITUDE	LONGITUDE	PRECIPITAÇÃO (mm)	UNIDADE DE CONSERVAÇÃO	TIPO DE VEGETAÇÃO AFETADA	CÓDIGO DA PROPRIEDADE DE OCORRÊNCIA DO FOCO DE QUEIMADA
Traipu	19	10/04/2025	03:42:00	-9,91580	-37,08286	0,00	-	Caatinga	-
		10/04/2025	03:42:00	-9,91523	-37,08645	0,00	-	Caatinga	-
		09/04/2025	23:46:00	-9,91683	-37,08648	0,00	-	Caatinga	-
		10/04/2025	04:08:00	-9,91430	-37,08386	0,00	-	Caatinga	-
		10/04/2025	04:08:00	-9,91378	-37,08742	0,00	-	Caatinga	-
		09/04/2025	04:02:00	-9,91565	-37,08693	0,00	-	Caatinga	-
		09/04/2025	16:35:00	-9,91931	-37,08810	0,00	-	Caatinga	-
		09/04/2025	15:22:00	-9,91476	-37,08847	0,00	-	Caatinga	-
		10/04/2025	15:26:00	-9,87496	-37,02178	0,00	-	-	AL-2709202-1E0E8BCE70C94C56B2788B09C0FD0818
		10/04/2025	15:26:00	-9,95612	-37,06340	0,00	-	Caatinga	AL-2709202-4AA70825EBE243BE8EAFF45012D061EB
		10/04/2025	15:26:00	-9,95171	-37,06207	0,00	-	Caatinga	AL-2709202-4AA70825EBE243BE8EAFF45012D061EB
		10/04/2025	16:18:00	-10,03514	-36,93424	0,00	-	-	AL-2709202-4ADDAF614965464DB6FDD851AF5B4760
		08/04/2025	16:03:00	-9,80430	-37,02149	0,00	-	Transição Fitoecológica	AL-2709202-690AEEA9E1E14F5BA7148F08368C60BF
		10/04/2025	16:43:00	-9,80405	-36,93619	0,00	-	Transição Fitoecológica	AL-2709202-771CD7149FC0433BA129196DDFEE7359
		10/04/2025	16:43:00	-9,80502	-36,93451	0,00	-	Transição Fitoecológica	AL-2709202-771CD7149FC0433BA129196DDFEE7359
Minador do Negrão	15	08/04/2025	23:26:00	-9,34770	-36,82090	0,00	-	-	AL-2705309-01E2B90FDC084B32914A3F9FC8A8F1E2
		11/04/2025	13:00:00	-9,34410	-36,84130	0,99	-	-	AL-2705309-01E2B90FDC084B32914A3F9FC8A8F1E2
		11/04/2025	03:49:00	-9,34307	-36,83475	0,93	-	-	AL-2705309-01E2B90FDC084B32914A3F9FC8A8F1E2
		09/04/2025	03:08:00	-9,34243	-36,83510	0,00	-	-	AL-2705309-01E2B90FDC084B32914A3F9FC8A8F1E2
		09/04/2025	04:02:00	-9,34362	-36,83762	0,00	-	-	AL-2705309-01E2B90FDC084B32914A3F9FC8A8F1E2
		09/04/2025	04:02:00	-9,34607	-36,83548	0,00	-	-	AL-2705309-01E2B90FDC084B32914A3F9FC8A8F1E2
		09/04/2025	04:02:00	-9,34429	-36,83313	0,00	-	-	AL-2705309-01E2B90FDC084B32914A3F9FC8A8F1E2
		09/04/2025	03:08:00	-9,34183	-36,83833	0,00	-	Transição Fitoecológica	AL-2705309-01E2B90FDC084B32914A3F9FC8A8F1E2
		08/04/2025	16:03:00	-9,37007	-36,91142	0,00	-	-	AL-2705309-02D478F39559499F89AC591D96132FC4
		08/04/2025	15:39:00	-9,37009	-36,91057	0,00	-	-	AL-2705309-02D478F39559499F89AC591D96132FC4
		09/04/2025	03:08:00	-9,34769	-36,83607	0,00	-	-	AL-2705309-75755ACD70684BCF9E784618C2DF9891
		08/04/2025	23:26:00	-9,35090	-36,83600	0,00	-	-	AL-2705309-75755ACD70684BCF9E784618C2DF9891
		10/04/2025	23:38:00	-9,34790	-36,82970	0,00	-	Transição Fitoecológica	AL-2705309-75755ACD70684BCF9E784618C2DF9891
		06/04/2025	15:52:00	-9,32550	-36,92649	0,00	-	Transição Fitoecológica	AL-2705309-7A4EE6E1425C452B851056F08FF95B1B
		07/04/2025	16:01:00	-9,27379	-36,87141	0,00	-	-	AL-2705309-BBC07CBB21234F3D875F4E111618C5EE
Major Isidoro	12	08/04/2025	16:03:00	-9,47964	-37,07369	0,00	-	Caatinga	AL-2704401-0B6A512B2AD74BDCBA390D20869E425B
		09/04/2025	15:22:00	-9,52046	-37,06142	0,00	-	Caatinga	AL-2704401-28A6A547A60D49539D0344F4D1C91A4F
		10/04/2025	03:42:00	-9,61598	-37,03762	0,00	-	Transição Fitoecológica	AL-2704401-33262124DBA943B08FC73BD3A0F41E06
		12/04/2025	00:08:00	-9,61620	-37,03710	0,00	-	Transição Fitoecológica	AL-2704401-33262124DBA943B08FC73BD3A0F41E06
		09/04/2025	16:35:00	-9,56823	-36,88355	0,00	-	-	AL-2704401-4EBACAAFD91F4F38AC53976A5095E912
		10/04/2025	15:26:00	-9,60061	-36,94268	0,00	-	-	AL-2704401-6E0A771471EA40D7B4097F6F5E2792E2

		10/04/2025	15:26:00	-9,60318	-36,94360	0,00	-	-	AL-2704401-6E0A771471EA40D7B4097F6F5E2792E2
		09/04/2025	16:35:00	-9,59221	-37,13541	0,00	-	-	AL-2704401-82976ABFB2D8453890B7AFFA5D76809D
		09/04/2025	23:46:00	-9,61489	-37,03818	0,00	-	Transição Fitoecológica	AL-2704401-C1055EBE7D774FFE8498E11C940928EB
		10/04/2025	04:08:00	-9,61597	-37,02732	0,00	-	-	AL-2704401-E05449081AA647688EB9D2A848224938
		10/04/2025	03:42:00	-9,61713	-37,03048	0,00	-	-	AL-2704401-E05449081AA647688EB9D2A848224938
		09/04/2025	16:35:00	-9,61672	-37,02565	0,00	-	Transição Fitoecológica	AL-2704401-E05449081AA647688EB9D2A848224938
		10/04/2025	23:38:00	-9,63010	-36,80270	0,00	-	-	AL-2702355-22F44E7DF5984EF295DDBDF23A84C7E5
		11/04/2025	03:49:00	-9,63000	-36,81527	1,75	-	-	AL-2702355-767016F0D8A843D58BD9DA9A14A54DE8
		10/04/2025	23:38:00	-9,63170	-36,80960	0,00	-	-	AL-2702355-7DA6A4AD12D44442946C56639A0B931E
		10/04/2025	23:38:00	-9,63320	-36,81660	0,00	-	-	AL-2702355-7DA6A4AD12D44442946C56639A0B931E
		11/04/2025	03:49:00	-9,62667	-36,81474	1,75	-	-	AL-2702355-B23BD9FF769D4F17A61B3D57BE74D992
		10/04/2025	04:08:00	-9,62721	-36,81448	0,00	-	-	AL-2702355-B23BD9FF769D4F17A61B3D57BE74D992
		10/04/2025	16:18:00	-9,66424	-36,81630	0,00	-	-	AL-2702355-D9BEEDF1A3EE44A6B9C159B6CA315880
		10/04/2025	15:26:00	-9,66376	-36,81702	0,00	-	-	AL-2702355-D9BEEDF1A3EE44A6B9C159B6CA315880
		08/04/2025	15:39:00	-9,37713	-37,39979	0,00	-	-	AL-2708006-138243C53E9541479D7BA5D5B79CB6A5
		09/04/2025	16:37:00	-9,24012	-37,10719	0,00	-	-	AL-2708006-75691AAA88914218822885B40FD639C7
		10/04/2025	16:18:00	-9,41241	-37,16223	0,00	APA Serra da Caiçara	-	AL-2708006-BE65A071BF6A46F99352FE19206F2BC6
		09/04/2025	16:37:00	-9,33026	-37,20345	0,00	APA Serra da Caiçara	-	AL-2708006-C61E07AD20244DF09BA07BF569B0E120
		09/04/2025	15:44:00	-9,33056	-37,20291	0,00	APA Serra da Caiçara	-	AL-2708006-C61E07AD20244DF09BA07BF569B0E120
		10/04/2025	03:42:00	-9,38898	-37,15901	0,00	-	-	AL-2708006-C8C3BE5E373B4F379B56AF85D5358F74
		11/04/2025	16:01:00	-9,36068	-37,21510	0,00	APA Serra da Caiçara	-	AL-2708006-F995335649704FD6A276ED0AFB079DC7
		08/04/2025	16:03:00	-9,32418	-37,24830	0,00	APA Serra da Caiçara	-	-
		10/04/2025	15:26:00	-9,26404	-37,22476	0,00	APA Serra da Caiçara	-	AL-2707206-7A657C15EAB54A4BAC4122470F246B7C
		07/04/2025	15:33:00	-9,26832	-37,22515	0,00	APA Serra da Caiçara	Caatinga	AL-2707206-A326C5FD822F4DF3A38D8C60F1DAA4B8
		07/04/2025	15:33:00	-9,26851	-37,22568	0,00	APA Serra da Caiçara	Caatinga	AL-2707206-A326C5FD822F4DF3A38D8C60F1DAA4B8
		10/04/2025	15:26:00	-9,26807	-37,21695	0,00	APA Serra da Caiçara	-	AL-2707206-A50A8A9BFDC64E18BBD0229B8DB3D084
		10/04/2025	16:18:00	-9,26853	-37,21711	0,00	APA Serra da Caiçara	Caatinga	AL-2707206-A8E718622A644DC881FE8300739ABC8
		10/04/2025	16:43:00	-9,15003	-37,67660	0,00	-	-	AL-2705002-8462506D8E9A40E890BE52617884DEDE
		06/04/2025	16:54:00	-9,15092	-37,72678	0,00	-	-	AL-2705002-ACC98AA25A674D83BFB50289AA69D4B6
		08/04/2025	16:03:00	-9,15790	-37,75482	0,00	-	Transição Fitoecológica	AL-2705002-B671A149D58F4E488DA19A7956970E1E
		10/04/2025	16:18:00	-9,12604	-37,79902	0,00	-	Caatinga	AL-2705002-B992D770376E4204858A35262E05984F
		08/04/2025	15:41:00	-9,15447	-37,78448	0,00	-	-	AL-2705002-CE130E57C3AB4BB18340054BBC9A2A8C
		10/04/2025	15:26:00	-10,39938	-36,37109	0,00	APA de Piaçabuçu	-	-
		10/04/2025	15:26:00	-10,39897	-36,37278	0,00	APA de Piaçabuçu	-	-
		10/04/2025	16:18:00	-10,39661	-36,37536	0,00	APA de Piaçabuçu	Formações Pioneiras	-
		10/04/2025	16:18:00	-10,40154	-36,40453	0,00	-	-	AL-2706802-E2B7BED5B28F45FDBEFA44BBCC2E9283
		10/04/2025	15:26:00	-10,40004	-36,37628	0,00	APA de Piaçabuçu	Formações Pioneiras	AL-2706802-FF5CB8B562374D828087FE775763B52F
		08/04/2025	15:39:00	-9,32470	-37,55544	0,00	-	Caatinga	-
		08/04/2025	15:39:00	-9,42236	-37,36812	0,00	-	Caatinga	-
		08/04/2025	15:39:00	-9,32880	-37,55484	0,00	-	-	AL-2708956-52B398418EC249A4B124C9D2717014E1
		08/04/2025	16:03:00	-9,32728	-37,55638	0,00	-	-	AL-2708956-52B398418EC249A4B124C9D2717014E1
		10/04/2025	16:18:00	-9,41675	-37,40186	0,00	-	-	AL-2708956-CB5D2FD3AC5840798A7BE519812B49CE
		10/04/2025	16:18:00	-9,73724	-37,17574	0,00	-	-	AL-2700706-6190075A171D410D90643B1BF40BFC7D



INSTITUTO DO MEIO AMBIENTE  
ESTADO DE ALAGOAS

Av. Fernandes Lima, 679  
Farol – CEP 57057-450 – Maceió, Alagoas.  
Fone: 3315-1738/1778  
Fax 3315-1732; www.ima.al.gov.

INSTITUTO DO MEIO AMBIENTE DE ALAGOAS  
ASSESSORIA AMBIENTAL DE GEOPROCESSAMENTO  
RELATÓRIO SEMANAL DE MONITORAMENTO DE FOCOS DE QUEIMADAS

Página: 13

Relatório:  
06 a 12/04/2025

		10/04/2025	15:26:00	-9,73679	-37,17464	0,00	-	-	AL-2700706-6190075A171D410D90643B1BF40BFC7D
		10/04/2025	15:26:00	-9,73671	-37,17628	0,00	-	-	AL-2700706-6190075A171D410D90643B1BF40BFC7D
		08/04/2025	16:35:00	-9,74129	-37,10319	0,00	-	Caatinga	AL-2700706-C00FDDAE0DFD40A9867CA6F343959B51
Belo Monte	4	09/04/2025	15:44:00	-9,86309	-37,19853	0,00	-	Caatinga	AL-2700904-3F46AB9AFB134433B6773703FD72B04D
		10/04/2025	23:38:00	-9,84030	-37,19340	0,00	-	-	AL-2700904-6C1DA32927384EC7B5734937B75716FA
		10/04/2025	23:38:00	-9,83870	-37,18640	0,00	-	-	AL-2700904-8A7378B58D0E4461BA724BA8A1C68791
		11/04/2025	03:49:00	-9,84126	-37,19756	1,90	-	-	AL-2700904-FE8DFAA2EE1C40A4912E81969E6F00FF
Feliz Deserto	4	11/04/2025	15:58:00	-10,32676	-36,33086	0,00	APA da Marituba do Peixe	Formações Pioneiras	-
		10/04/2025	16:18:00	-10,32983	-36,30378	0,00	-	Formações Pioneiras	AL-2702702-BA51223C43F6413CA5966F244AFEC07
		11/04/2025	15:58:00	-10,32953	-36,32682	0,00	APA de Piaçabuçu	Formações Pioneiras	AL-2702702-EB2C90681310A2AB85121D31D85CA3A
		11/04/2025	15:58:00	-10,33116	-36,33735	0,00	APA da Marituba do Peixe	Formações Pioneiras	AL-2706802-06F90F9861EF463BA8E86275D5D42F9F
Jacaré dos Homens	4	08/04/2025	16:03:00	-9,59883	-37,22926	0,00	-	Caatinga	-
		08/04/2025	15:16:00	-9,59463	-37,22919	0,00	-	Caatinga	-
		08/04/2025	15:39:00	-9,59716	-37,22859	0,00	-	Caatinga	-
		08/04/2025	15:39:00	-9,59764	-37,23208	0,00	-	Caatinga	-
Cacimbinhas	3	07/04/2025	15:33:00	-9,44891	-36,89556	0,00	-	-	AL-2703403-0D7C6AFF5F6E46508DBOC389C79B7548
		10/04/2025	16:43:00	-9,39289	-36,96095	0,00	-	Caatinga	AL-2701209-C3337E41860F4DF0B8BF27E69454D89D
		10/04/2025	15:26:00	-9,39379	-36,96073	0,00	-	Caatinga	AL-2701209-FEBC82F4B06A4F4BABC00A7AC3C60F
Canapi	3	08/04/2025	16:03:00	-9,11047	-37,51461	0,00	-	-	AL-2701605-A14E22EDA92C401A86FC5266434F05C5
		11/04/2025	16:26:00	-9,11996	-37,56474	0,00	-	-	AL-2701605-ACF412B243DA4753B75259D011351275
		10/04/2025	15:26:00	-9,18478	-37,59637	0,00	-	-	AL-2701605-F693C9AD52AB48CE91A3AF2C1FC2B335
Girau do Ponciano	3	09/04/2025	15:22:00	-9,65775	-36,87501	0,00	-	Transição Fitoecológica	AL-2702355-BF121ADB04E4093A6AC17BF7D90EC65
		09/04/2025	15:22:00	-9,65928	-36,87439	0,00	-	-	AL-2702900-2084CAEE7C28456D9E575F612461FA7D
		10/04/2025	16:18:00	-9,69753	-36,84316	0,00	-	-	AL-2702900-5070EFFB90B44E9AF780C5ED538D15C
Pão de Açúcar	3	08/04/2025	15:39:00	-9,65122	-37,52909	0,00	-	-	AL-2706406-28791D17CC8F41648D243C5989DDE346
		08/04/2025	16:03:00	-9,64899	-37,52959	0,00	-	-	AL-2706406-820D97CF6B4F4AE68AAB8E54AB66B972
		08/04/2025	15:39:00	-9,64711	-37,52966	0,00	-	Caatinga	AL-2706406-820D97CF6B4F4AE68AAB8E54AB66B972
Piranhas	3	08/04/2025	15:16:00	-9,49978	-37,78084	0,00	-	Caatinga	AL-2705804-92B5E4BB86044A89A69B7720F0C308F3
		08/04/2025	16:03:00	-9,50159	-37,78229	0,00	-	-	AL-2707107-0B6DACAEE07E41C6930D799E92A738CA
		08/04/2025	15:16:00	-9,50224	-37,78006	0,00	-	-	AL-2707107-303189D00D4F4016A32F32ECAFAA30FE
São José da Tapera	3	07/04/2025	11:51:00	-9,63466	-37,38659	0,00	-	Caatinga	AL-2708402-5099A12FAFDA4ACDA49009682D19D7BF
		10/04/2025	16:18:00	-9,52631	-37,53741	0,00	-	-	AL-2708402-811025D51CB546609F90F01F4247CADF
		10/04/2025	15:26:00	-9,52393	-37,53651	0,00	-	Caatinga	AL-2708402-811025D51CB546609F90F01F4247CADF
Anadia	2	10/04/2025	16:18:00	-9,72978	-36,34093	0,00	-	Floresta Ombrófila	-
		11/04/2025	16:26:00	-9,63812	-36,28431	0,00	-	-	AL-2700201-74D5E2C91E2740CB95F43CADB4FA22DD
Colônia Leopoldina	2	09/04/2025	15:44:00	-8,92061	-35,80904	0,00	-	-	AL-2702108-22C24974C73E4F0CA555779B8763A074
		09/04/2025	15:44:00	-8,92006	-35,80529	0,00	-	-	AL-2702108-6F074171DE774698BEF5490B354F5D22
Dois Riachos	2	10/04/2025	15:26:00	-9,41795	-37,04849	0,00	-	-	AL-2701209-117COE426FA448E399F300044F9FE3F2
		10/04/2025	15:26:00	-9,41491	-37,04768	0,00	-	-	AL-2702504-F645D24818B14F74BDECSB0B8ADC08D6
Jequiá da Praia	2	07/04/2025	16:01:00	-9,93567	-35,97432	0,00	-	Floresta Ombrófila	-
		06/04/2025	15:52:00	-9,91506	-36,03367	0,00	-	-	AL-2703759-A35B8E60140542BC8DCEB2E2298DC584
Olho d'Água do Casado	2	09/04/2025	15:22:00	-9,44251	-37,84565	0,00	-	-	AL-2705804-49B8238EFOE74350979BB8AEDFD6FADA
		07/04/2025	15:33:00	-9,44394	-37,84573	0,00	-	-	AL-2705804-49B8238EFOE74350979BB8AEDFD6FADA



INSTITUTO DO MEIO AMBIENTE  
ESTADO DE ALAGOAS

Av. Fernandes Lima, 679  
Farol – CEP 57057-450 – Maceió, Alagoas.  
Fone: 3315-1738/1778  
Fax 3315-1732; www.ima.al.gov.

INSTITUTO DO MEIO AMBIENTE DE ALAGOAS  
SUPERVISÃO DE GEOPROCESSAMENTO

RELATÓRIO SEMANAL DE MONITORAMENTO DE FOCOS DE QUEIMADAS

Página: 14

Relatório:  
06 a 12/04/2025

Palmeira dos Índios	2	09/04/2025	16:37:00	-9,38739	-36,67528	0,00	-	-	AL-2706307-F4CA3F804A214C9CB03DC23477DEE01E
		09/04/2025	15:44:00	-9,38574	-36,67650	0,00	-	-	AL-2706307-F4CA3F804A214C9CB03DC23477DEE01E
Penedo	2	09/04/2025	16:35:00	-10,22235	-36,39060	0,00	-	Floresta Estacional	AL-2706703-1006DE512DB143B5AE439AAF923B977
		10/04/2025	12:12:00	-10,27544	-36,42037	0,00	-	-	AL-2706703-37EEDF5293024A418DB83893E8AF3CC2
Arapiraca	1	09/04/2025	15:44:00	-9,66494	-36,61350	0,00	-	-	AL-2700300-5F5F888D295044429AE3B3609BB8F7F7
Atalaia	1	10/04/2025	16:18:00	-9,46333	-36,20390	0,00	-	-	AL-2700409-95CC1B9662914099A1B8D889D30DD6DF
Belém	1	11/04/2025	16:01:00	-9,53633	-36,47727	0,00	-	Floresta Estacional	-
Branquinha	1	08/04/2025	15:39:00	-9,23665	-36,03037	0,00	-	-	AL-2701100-2AEE2D78E855460DA12CAD47519B298D
Capela	1	09/04/2025	16:37:00	-9,30273	-36,12822	0,00	-	-	AL-2701704-E0845BF009A64E8A84D88C8A9A089D41
Carneiros	1	09/04/2025	15:44:00	-9,48413	-37,41746	0,00	-	-	AL-2701803-1E8D4145A82F4228BF74D84827C7B843
Feira Grande	1	10/04/2025	15:26:00	-9,88991	-36,64661	0,00	-	-	AL-2702603-223606277ECB4682862E932BB69EC6FB
Ibateguara	1	11/04/2025	16:01:00	-8,89061	-35,88517	0,00	-	Floresta Estacional	-
Igreja Nova	1	12/04/2025	16:05:00	-10,09862	-36,60886	0,00	-	-	AL-2703205-41CC18B9772F4841B11EB88D39EF82CA
Joaquim Gomes	1	09/04/2025	15:22:00	-9,02759	-35,83840	0,00	APA de Murici	-	-
Maceió	1	11/04/2025	16:01:00	-9,49063	-35,74294	0,00	APA do Pratagy	-	AL-2707701-5B438BA0F9F24FBA88DE0BAE747FC3A4
Olho d'Água das Flores	1	08/04/2025	16:03:00	-9,57193	-37,23353	0,00	-	-	AL-2705705-4C18D7E51518442188CF19302A786B96
Olho d'Água Grande	1	10/04/2025	16:43:00	-10,09367	-36,76824	0,00	-	-	AL-2705903-6DC2F72F828549A59B63F1B5C7159EE1
Olivença	1	07/04/2025	16:01:00	-9,48513	-37,17489	0,00	-	-	AL-2706000-CBF4405F82A946EB93AF5BB50FE83152
Ouro Branco	1	11/04/2025	16:01:00	-9,14627	-37,30239	0,00	APA Serra da Caiçara	-	AL-2706109-A1013BB7FF7E4D35B139D46A7CA06888
Pariconha	1	10/04/2025	16:18:00	-9,23839	-37,98620	0,00	-	Transição Fitoecológica	-
Rio Largo	1	10/04/2025	15:26:00	-9,50402	-35,86808	0,00	-	-	AL-2707701-0ADE1FB73E4A4B7EAE8C55E4E1681A23
Santana do Mundaú	1	11/04/2025	16:01:00	-9,13982	-36,15499	0,00	-	Floresta Estacional	-
São Miguel dos Campos	1	11/04/2025	15:58:00	-9,72407	-36,17236	0,00	-	Floresta Ombrófila	-
Teotônio Vilela	1	07/04/2025	16:01:00	-9,89613	-36,34915	0,00	-	-	AL-2709152-247D02E619D84B2A873DEEB3473590A0
Viçosa	1	11/04/2025	16:01:00	-9,37145	-36,20118	0,00	-	-	AL-2709400-CDE60005A78F4505B2CD8BC930C092C8